Trx-Tag兔单克隆抗体

Trx-Tag Rabbit Monoclonal Antibody

本产品冰袋运输；-20°C保存，质保期为自收货后24个月内，-20°C保存时无需分装。

货号规格

货号	规格
LF317	100 μL
LF317S	20 μL

产品简介

本抗体为高纯度的重组兔单克隆抗体，对硫氧还蛋白 (Trx) 标签具有高特异性和亲和力，可用于检测各种表达载体表达的 Trx Tag 融合蛋白。

克 隆 号 87F97H63

缓 冲 液 10 mM PBS(pH 7.4)，50% glycerol

防 腐 剂 0.02% sodium azide

应用范围 Western Blot (WB), Immunofluorescence (IF)

推荐浓度 (最适浓度需根据具体情况调试)
Western Blot：1:1,000~1:5,000；
Immunofluorescence：1:100~1:200。

注意事项

1. 为了获得实验最佳效果，请根据实验调整最佳工作稀释度；
2. 为了您的安全和健康，请穿实验服并戴一次性手套操作；
3. 本产品仅限科研使用。

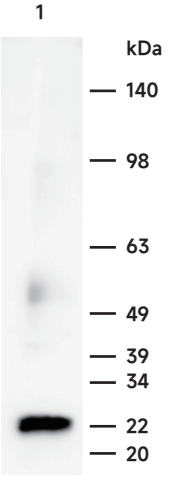

Western Blot - Trx-Tag Rabbit Monoclonal Antibody
All lanes: LF317 at 1:5,000 dilution
Lane 1: 23.3 kDa Trx-tag antigen 100ng
Secondary antibody: Goat Anti-Rabbit IgG(H+L), HRP Conjugated (Cat. No. LF102) at 1:5,000 dilution
Developed using the ECL technique (Cat. No. SQ201).